

Ruime eengezinswoning in Líska vlakbij het Luzicke gebergte (ID 1526)



Kc 1899000

€ 78392

Woon oppervlakte 140 m²

Grond oppervlakte 1.482 m²

Staat v/h goed Goed

Soort: Vrijstaande woning

Adres: Líska, 405 02 Česká Kamenice, Tsjechië

Regio: Ustecky

Plaats: Líska

Verwarming: Lokaal op vaste brandstoffen

Elektra: Ja

Water: Gemeentelijk

Afvoer: Septic

ID nummer: 1526

Deze ruime eengezinswoning ligt in het dorp Líska, en is een deel van de stad Česká Kamenice in het district Děčín. Het ligt ongeveer 3,5 km ten noordoosten van Česká Kamenice. In 2010 waren hier 129 permanente inwoners. De woning ligt op een perceel grond van 1.482 m². De woning heeft een keuken, woonkamer, badkamer en diverse andere ruimten en op de bovenverdieping bevinden zich meerdere slaapkamers. In de gehele woning zijn de ramen vervangen. Deze woning is geschikt voor zowel permanente huisvesting als voor zakelijke doeleinden. De stad Česká Kamenice is gelegen in het noorden van Bohemen, ongeveer 20 km ten oosten van Decin. Het is gelegen in de vallei van de Kamenice, de laatste zijrivier van de Elbe op Tsjechisch grondgebied. De stad wordt beschermd door de ruïnes van kasteel Kamenice gelegen op de Castle Hill in het zuiden en door de massale basalt rots, bekend als de Naald door zijn vorm, in het noorden. De schilderachtigheid van de landschappelijke schoonheid van de regio Česká Kamenice komt door de ligging op de grens van drie beschermd natuurgebieden: Labské pískovce, Česká Středohoří en Lužické gebergte.

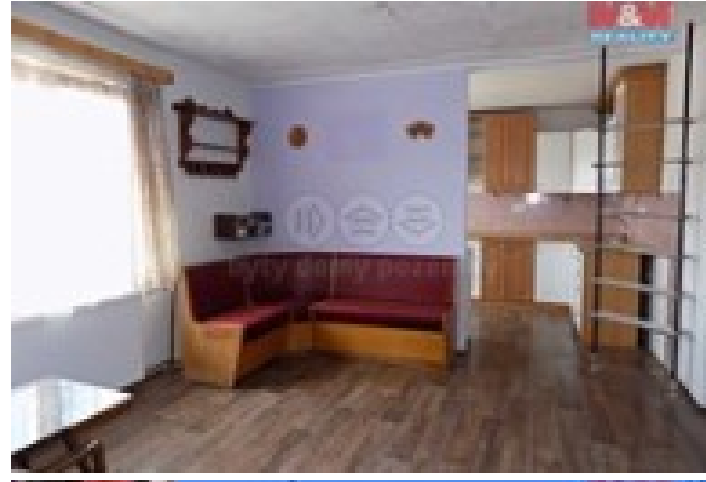
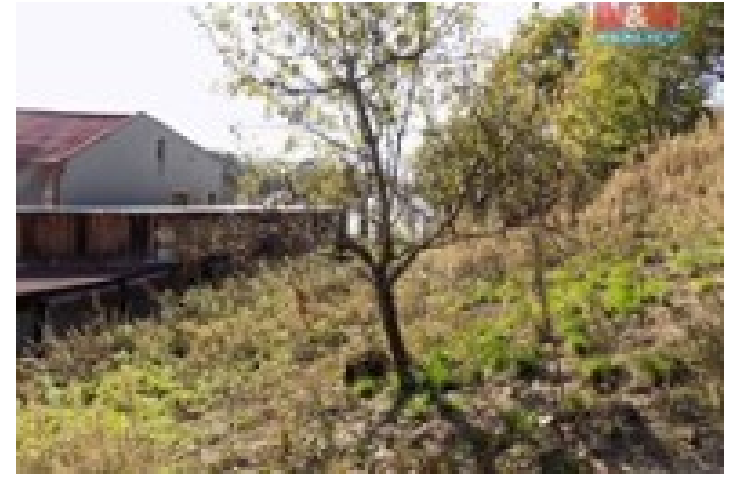
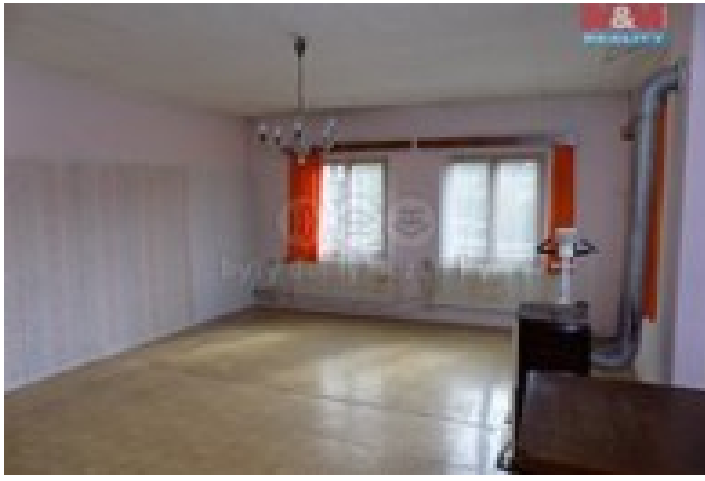

Extra informatie

Bushalte op 177 m Trein op 2.453 m