

## Mooi gelegen cottage in Dolní Pertoltice in Noord-Tsjechië (ID 1900)



Deze mooi gelegen cottage ligt in het dorp Dolní Pertoltice, onderdeel van het dorp Pertoltice, in het district Liberec. Het ligt ongeveer 0,5 km ten zuidwesten van Pertoltice. Er zijn hier 69 adressen geregistreerd. 164 inwoners wonen hier permanent. De woning ligt op een perceel grond van 480 m<sup>2</sup> en is fraai gelegen. De woning met eigen garage ligt aan een autoluwe weg richting het dorp Visnová. Op de begane grond is er een hal, woonkamer met houtkachel, een keuken, een badkamer met bad, toilet, wastafel en een boiler. Op de bovenverdieping is er een grote zolder met fraaie houten vloer waar twee slaapkamers mogelijk zijn. De tuin is geheel omheind. Noord-Tsjechië is een geschikte vakantiebestemming als u in uw vrije tijd graag beweegt. Het karakter van het landschap hier wordt gekenmerkt door Krušné hory (Ertsgebergte), Jizerské hory (IJzergebergte) en Lužické hory. De rotscomplexen worden beschouwd als echte natuurschatten. Prachtige decors wachten op u in het Nationaal Park Český Švýcarsko (Tsjechisch Zwitserland) in de romantische streek van Český ráj (Boheemse Paradijs). Het maakt niet uit of u fietst, skiet of alleen ontspannen wandelt met een rugzak en een broodje, altijd kunt u een adembenemend uitzicht verwachten.

**Kc 2290000**

**€ 88076**

Woon oppervlakte 120 m<sup>2</sup>

Grond oppervlakte 480 m<sup>2</sup>

Staat v/h goed Goed

**Soort:** Vrijstaande woning

**Adres:** Dolní Pertoltice, 463  
73 Pertoltice,  
Tsjechië

**Regio:** Liberecky

**Plaats:** Dolní Pertoltice

**Verwarming:** Lokaal op vaste  
brandstoffen en  
elektrisch

**Elektra:** Ja

**Water:** Lokale bron

**Afvoer:** Septic

**ID nummer:** 1600

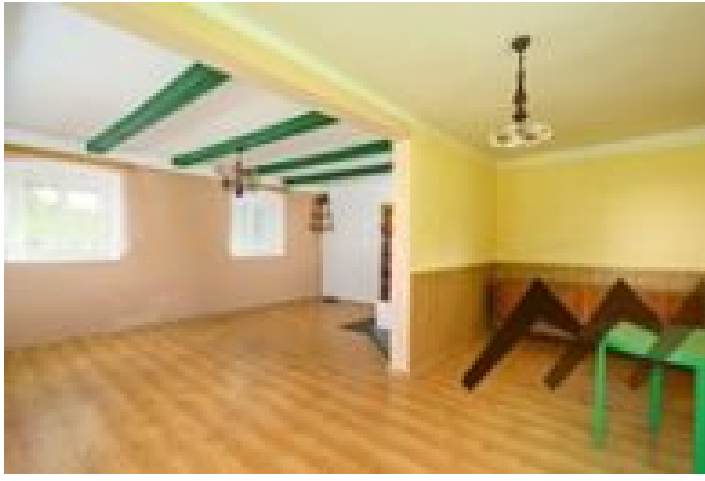
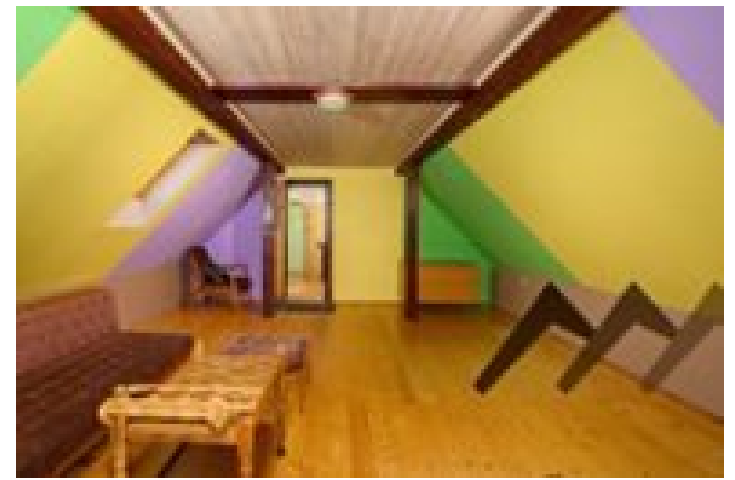

## Extra informatie

Bushalte op 648 m

Trein op 2.941 m