

Fraaie cottage in Střížovice in Noord-Bohemen (ID 1605)



Kc 3200000

€ 128000

Woon oppervlakte 220 m²

Grond oppervlakte 532 m²

Staat v/h goed Goed

Soort: Vrijstaande woning

Adres: Střížovice,
Kropáňova Vrutice,
Tsjechië

Regio: Stredocesky

Plaats: Střížovice, Mladá
Boleslav

Verwarming: Lokaal op vaste
brandstoffen

Elektra: Ja

Water: Gemeentelijke
watervoorziening

Afvoer: Openbaar riool

ID nummer: 1605

Wij bieden een mooi en verzorgd familiehuis aan dat het gehele jaar bewoonbaar is. De woning ligt op een prachtige locatie midden in de natuur aan het einde van het dorp Kropáňova Vrutice - Střížovice, district Mladá Boleslav. De woning ligt op een perceel grond van 532 m². Op de begane grond bevinden zich de hal, woonkamer, keuken, slaapkamer, badkamer en toilet. Op de bovenverdieping is er een grote zolder die zeer geschikt is om uit te breiden met nog een aantal kamers. Op het perceel bevinden zich nog bijgebouwen en schuren. Het dichtstbijzijnde dorp van meer dan 20.000 inwoners is Litoměřice met 23.516 inwoners. Litoměřice is een stad aan de samenvloeiing van de Elbe en Ohře in Noord-Bohemen. De stad ligt in de pittoreske omgeving van de Midden-Boheemse bergen. Litoměřice is een van de oudste en mooiste steden in de Tsjechische Republiek. De stad omvat ook circussen: Pokratice, Pědměstí, Za nemocnici.

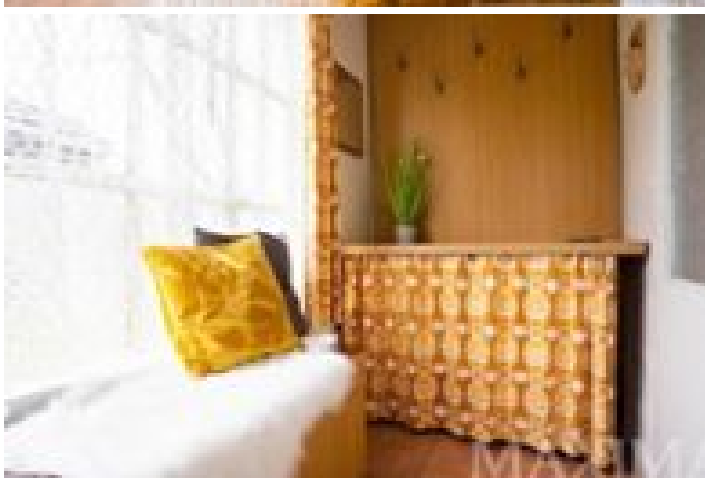
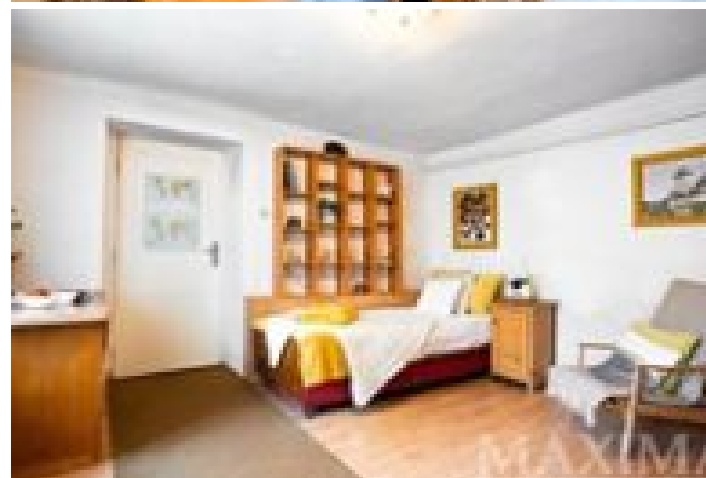

Extra informatie