

Prachtige eengezinswoning in Svojkov nabij Česká Lípa (ID 1594)



Deze prachtige en ruime eengezinswoning ligt in het plaatsje Svojkov op een perceel grond van 1.425 m². Svojkov is een Tsjechische gemeente in de regio Liberec en maakt deel uit van het district Česká Lípa. Svojkov telt 151 inwoners. Het dorp Svojkov ligt ongeveer 6 km ten zuidoosten van Nový Bor. Op de begane grond is er een keuken, eetkamer met woonkamer, badkamer met douche en toilet, de hal en onder de trap naar de eerste verdieping is er een kamer met bergruimte. Op de begane grond bevindt zich tevens een inpandige garage. Op de eerste verdieping zijn er vier ruime slaapkamers waarvan er twee met elkaar verbonden zijn. Er is een tweede badkamer met een hoekbad en toilet. De woning heeft thermische isolatie van de buitenmuren en de ramen en toegangsdeuren zijn voorzien van dubbel glas. Aan de zuidwestgevel is een buitenterras met een houten pergola en naast het terras is de ingang naar de technische ruimte waar de cv-ketel staat. Het perceel is omheind met een draadhek en er is een tuinvijver. Svojkov ligt in de nabijheid van het Lausitzergebergte, dat vele wandel- en fietsmogelijkheden biedt. In zuidelijke richting liggen de meren Holanské rybníky en het Mácha-meer, dat vooral in de zomer populair is. Op 6 km afstand ligt Česká Lípa. Een grote en mooie stad met een gezellig en divers centrum. Hier vindt u alles. Probeer u zeker eens het eten bij Moravanka op het grote plein. Zeer uitgebreide kaart en erg lekker!! In Česká Lípa zitten de gigantische supermarkten HyperNova en de Interspar. Een grote bouwmarkt (de OBI) is hier ook aanwezig.

Kc

€

Woon oppervlakte	135 m ²
Grond oppervlakte	1.425 m ²
Staat v/h goed	Zeer goed

Soort: Vrijstaande woning

Adres: Svojkov, Tsjechië

Regio: Liberecky

Plaats: Svojkov, Česká Lípa

Verwarming: Lokaal op gas en elektrisch

Elektra: Ja

Water: Lokale bron

Afvoer: Septic

ID nummer: 1594

Tevens vindt u in Česká Lipá een mooi overdekt zwembad met een mooie glijbaan.

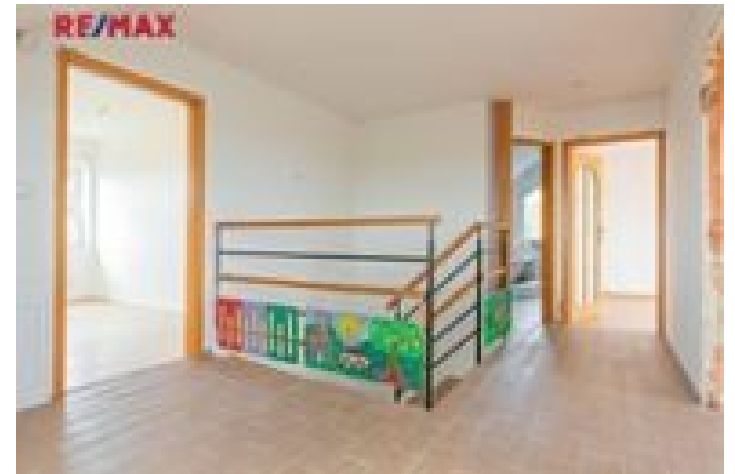

Extra informatie

De geschiedenis van het dorp is vooral verbonden met de burcht Svojkov, die in de veertiende eeuw werd gebouwd in opdracht van de heren van Chlum en Svojkov. Het dorp telt verschillende typische volkshuizen. Verder is er de St.-Wenceslaskapel, in het nabijgelegen Modlivý d?l is een in de rotsen uitgehouwen kapel. Ook de ruïne van de burcht Svojkov is een bezichtiging waard.

Svojkov ligt in de nabijheid van het Lausitzergebergte, dat vele wandel- en fietsmogelijkheden biedt. In zuidelijke richting liggen de meren Holanské rybníky en het Mácha-meer, dat vooral in de zomer populair is.