

## Royale gezinswoning ter renovatie in Kerhartice in Noord-Tsjechië (ID 1584)



Deze royale gezinswoning ligt in Kerhartice, een klein dorp aan de noordelijke rand van ?eské st?edoho?í ongeveer zes kilometer van ?eská Kamenice. In 2011 waren er 118 inwoners. De woning dient gerenoveerd te worden en ligt op een ruim perceel van 3.324 m<sup>2</sup> dat geschikt is voor de bouw van nog een woning. De woning is vrijstaand en was oorspronkelijk een boerderij, er zijn twee verdiepingen en er is geen kelder. Op de eerste verdieping is er een hal, toilet, een badkamer in uitvoering, een keuken, een werkplaats, de berging en de stookruimte. Achteraan is de ingang naar de binnenplaats. Op de tweede verdieping zijn er vier kamers, een kleedkamer, badkamer, toilet, hal en loggia. De woning is aangesloten op de gemeentelijke watervoorziening. De renovatie is gestart in 2015 maar deze is helaas niet voltooid. De woning is zeer interessant vanwege de ligging in een beschermd landschapsgebied en biedt volop rust en privacy. De stad ?eská Kamenice is gelegen in het noorden van Bohemen, ongeveer 20 km ten oosten van Decin. Het is gelegen in de vallei van de Kamenice, de laatste zijrivier van de Elbe op Tsjechisch grondgebied. De stad wordt beschermd door de ruïnes van kasteel Kamenice gelegen op de Castle Hill in het zuiden en door de massale basaltrots, bekend als de Naald door zijn vorm, in het noorden. De schilderachtigheid van de landschappelijke schoonheid van de regio ?eská Kamenice komt door de ligging op de grens van drie beschermde natuurgebieden: Labské pískovce, ?eské St?edoho?í en Lužické gebergte.

Kc

€

Woon oppervlakte

Grond oppervlakte 3.324 m<sup>2</sup>

Staat v/h goed Renovatie gewenst

**Soort:** Vrijstaande woning

**Adres:** Kerhartice, 405 02  
?eská Kamenice,  
Tsjechië

**Regio:** Ustecky

**Plaats:** Kerhartice, Decin

**Verwarming:** Lokaal op vaste  
brandstoffen

**Elektra:** Ja

**Water:** Gemeentelijk

**Afvoer:** Septic

**ID nummer:** 1584

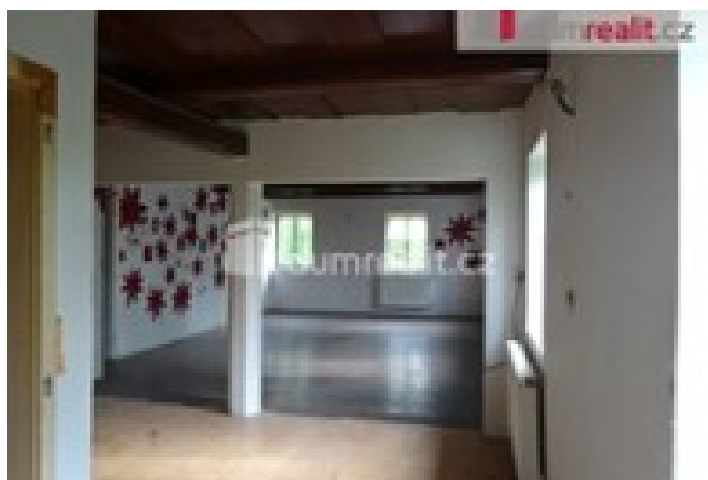

Extra informatie